

ETAPA 2
LUGROS-ABRIGO DE LA SOLANA

Ciclistas en pista del Marquesado (JHB)

MÁS INFORMACIÓN EN:

Oficina del Parque Nacional y Parque Natural de Sierra Nevada.

Pinos Genil. Granada. Tlf.: 958 026 300; email: pn.snevada.cma@juntadeandalucia.es

Web del visitante:

www.ventanadelvisitante.es

(Todas las fichas, tracks de las rutas y resto de datos se pueden consultar y descargar desde esta web).

Y RECUERDE:



Evite hacer ruido



Deposite la basura en contenedores



Respete los bienes y propiedades privadas

112
Emergencias

No se permite hacer fuego en épocas de peligro de incendio.



No se permite la recolección de plantas



No se permite la captura de animales



No se permite la recolección de minerales y rocas



Prohibido bicicletas en carriles menores a 2 metros



Peligro, cruce de carretera

DESCRIPCIÓN DEL RECORRIDO

La etapa se inicia en la plaza central de **Lugros**. Por la **calle del Agua o la Real** se circula hacia el este hasta salir del pueblo. Una vez fuera, comienza un tramo de descensos y ascensos hasta cruzar dos pequeños arroyos por un camino asfaltado. Cuando aparecen los primeros ejemplares de castaño y encina, el recorrido continúa con un giro brusco a la derecha en dirección a **Cogollos de Guadix**. Después se transita durante un pequeño tramo junto a la valla de una explotación de toros de lidia, antes presentes en la Dehesa del Camarate. Por la zona, se cruzan varias **vías pecuarias**, que comunican entre sí los pueblos y Sierra Nevada con otras comarcas. Tras un pequeño descenso, pasará junto a



Lugros. Al fondo, el Picón de Jérez (MNE)

los grandes acúmulos de áridos de las **minas de ofitas** a cielo abierto de **Cerro Sillado**. Las ofitas son rocas muy resistentes. Se usan para la capa de rodadura de las carreteras con asfalto o como capa de soporte de las vías de los trenes. Entre cultivos de cereales se llega a **Cogollos de Guadix**. Justo con los primeros edificios, es necesario realizar un pequeño giro a la derecha.

Al final de la calle, con un nuevo giro a la derecha, se abandona el núcleo urbano y un carril flanqueado por antiguos cipreses, nos conducirá hasta la **Casa Forestal de Cogollos**. Junto a ella encontraremos una pequeña área recreativa y una fuente. A partir de aquí, nos adentramos en ambiente forestal, entre encinas, pinos y coscojas. Durante el ascenso queda a la izquierda la Pantaneta de Cogollos y el acceso a la Ermita de la Virgen de la Cabeza.

Tras un ligero descenso se llega al **Mirador de Jérez del Marquesado**. A la derecha, podrá observar, las altas cumbres más orientales de Sierra Nevada. El más alto, el Picón, con 3.090 metros de altitud, domina un grupo de valles fluviales excavados sobre un antiquísimo circo glaciar. Toda la ladera está actualmente ocupada por extensas repoblaciones de pino silvestre, pino negral y otras especies exóticas como secuoyas, tuyas y abetos. Desde el mirador se observan también muchos vestigios del pasado minero del Marquesado de Zenete. Destacan al fondo los grandes montículos artificiales generados a partir de los desechos de la explotación a cielo abierto de las **Minas de Alquife**. En 1967 llegó a ser la mina de hierro con mayor producción de España y una de las más importantes de Europa hasta que se interrumpió la actividad minera en 1996. El otro complejo minero que aparece a pocos metros de este punto es el de las **Minas de Santa Constanza**. En él se extrajo el cobre para acuñar pesetas después de la Guerra Civil Española.



Aldeire (MRR)

La ruta continúa con un descenso por carril hormigonado sólo interrumpido en la zona de cruce con la vía pecuaria de Las Lomas de Jubaya. Se sigue pedaleando hasta el cruce con un carril de tierra junto a la **Brica de Jérez del Marquesado**, que comprende las instalaciones de la base contra incendios forestales. Con un giro a la derecha, tomamos el carril forestal que nos introduce en las grandes extensiones de pinar de repoblación y marca el inicio de un ascenso sólo interrumpido por pequeños descensos en pasos sobre los barrancos. Surge a la derecha (en el centro de un gran cortafuegos) el carril de ascenso al Refugio Postero Alto. Siguiendo por el carril que llevaba, la ruta continúa hasta el **Área Recreativa La Tizná** junto al cauce del Río Alcázar. Después se sucede una secuencia de barrancos donde las zonas de umbría se corresponden con descensos en el trayecto y las solanas con ascensos. En esta parte de la etapa merece la pena detenerse un momento en el **Mirador de Lanteira**, desde donde se divisan dos extraordinarias panorámicas. Al sur, la cabecera del Río del Barrio y al norte, la Comarca del Marquesado del Zenete y Sierra de Baza. Tras cruzar los valles de los ríos Pueblo, Barrio y Gallego se llega al final de la etapa en el **Abrigo de La Solana** antes de llegar al barranco de los Tejos.



Barranco de Alcázar (TCD)

Esta etapa inicia su recorrido en la población de **Lugros**, pasa por Cogollos de Guadix y Jérez del Marquesado. Después, a través de la pista perimetral del Marquesado, llega al **Abrigo de la Solana de los Tejos**. Del **paisaje agrario** de las inmediaciones de Lugros y Cogollos de Guadix se continúa por un ambiente forestal, inicialmente entre encinas y coscojas; después, entre pinares de repoblación hasta el final del recorrido. Con el avance va cambiando la perspectiva de la comarca del Marquesado del Zenete y de las altas cumbres más orientales de Sierra Nevada. Nos encontramos con varias **explotaciones mineras**, algunas ya en desuso. Entre todas destacan las Minas de Alquife.



Minas Santa Constanza (GCM)

DATOS TÉCNICOS

Distancia: 45,5 km	Altitud máxima: 1.780 m.
Dificultad: Fácil	Altitud mínima: 1.150 m.
Desnivel acumulado subida: 1.100 m.	Pendiente media de subida: 5,3 %
Desnivel acumulado bajada: 690 m.	Pendiente media de bajada: 5,7 %

INDICACIÓN SOBRE DIRECCIÓN

Para orientarse, dispone de **señalización homologada** situada en balizas que le indicarán la dirección a tomar:



Derecha



De Frente



Izquierda



Carril equivocado

REGLAS DEL CAMINO

- Círculo únicamente por caminos permitidos
- No dejes huellas de tu paso
- Controla tu bicicleta
- Cede siempre el paso a otros usuarios
- Respeto a los animales
- Planifica tu salida
- Usa siempre el casco
- No uses auriculares

E2 ETAPA 2 LUGROS-ABRIGO DE LA SOLANA

PUNTOS DE INTERÉS

Altitud (m)	Denominación	Dirección a seguir	Perfil
1.230	Lugros	Salida hacia el Este.	Baja
1.200	Cruce a Cogollos Guadix	Derecha	Sube
1.180	Cantera	Seguir	Llano
1.160	Cogollos de Guadix. Parque infantil	Derecha	Llano
1.275	Casa forestal de Cogollos. Fuente	Seguir	Sube
1.290	Mirador de Jérez del Marquesado	Seguir	Baja
1.260	Cruce Brica	Derecha	Sube
1.550	Cruce subida a Refugio Postero Alto	Seguir	Baja
1.520	A.R. La Tizná	Seguir	Sube
1.550	Río Pueblo	Seguir	Sube
1.700	Mirador de Lanteira	Seguir	Baja
1.620	Río del Barrio	Seguir	Sube
1.650	Barranco Río Gallego	Seguir	Sube
1.650	Abriego de La Solana	Fin	

PERFIL DE LA ETAPA

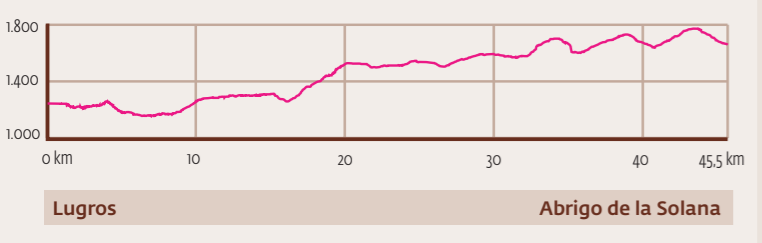

LOCALIZACIÓN

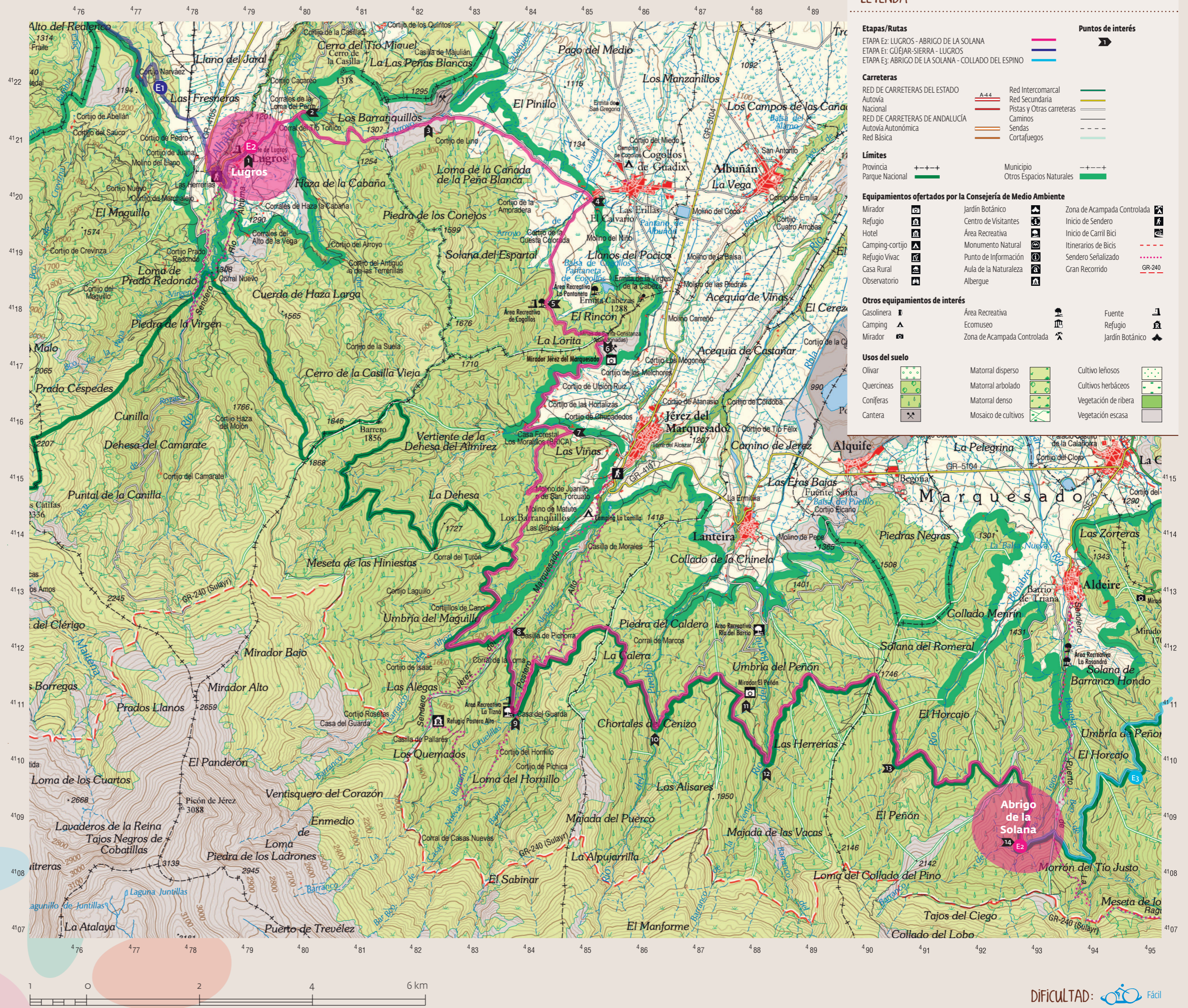
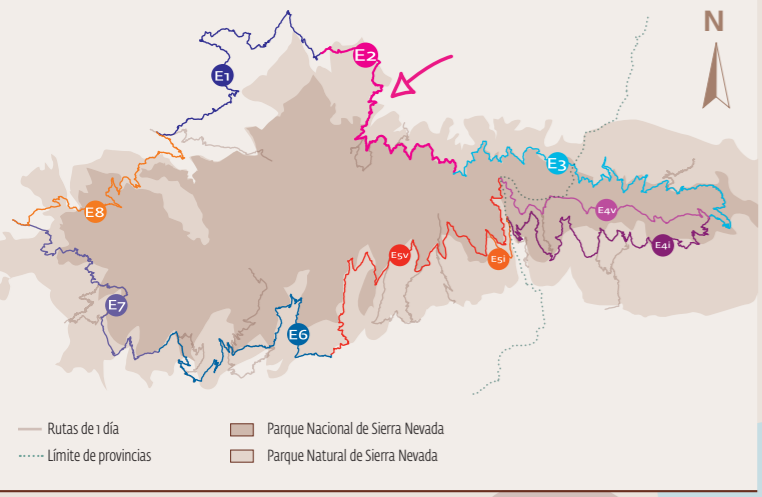

LEYENDA

Etapas/Rutas
 ETAPA E2: LUGROS - ABRIGO DE LA SOLANA
 ETAPA E1: GÜÉJAR-SIERRA - LUGROS
 ETAPA E3: ABRIGO DE LA SOLANA - COLLADO DEL ESPINO

Puntos de interés

Carreteras
 RED DE CARRETERAS DEL ESTADO
 Autovía: A-44 (Red Intercomarcal), A-4 (Red Secundaria)
 Nacional: (Red de Carreteras de Andalucía)
 RED DE CARRETERAS DE ANDALUCÍA
 Autovía Autonómica: (Caminos)
 Red Básica: (Cortafuegos)

Límites
 Provincia: (Parque Nacional)
 Municipio: (Otros Espacios Naturales)

Equipamientos ofertados por la Consejería de Medio Ambiente

Mirador	Jardín Botánico	Zona de Acampada Controlada
Refugio	Centro de Visitantes	Inicio de Sendero
Hotel	Área Recreativa	Inicio de Carril Bici
Camping-cortijo	Monumento Natural	Itinerarios de Bicis
Refugio Vivac	Punto de Información	Sendero Señalizado
Casa Rural	Aula de la Naturaleza	Gran Recorrido
Observatorio	Albergue	

Otros equipamientos de interés

Gasolinera	Área Recreativa	Fuente
Camping	Ecomuseo	Refugio
Mirador	Zona de Acampada Controlada	Jardín Botánico

Usos del suelo

Olivar	Matorral disperso	Cultivo leñosos
Quercinas	Matorral arbolado	Cultivos herbáceos
Coníferas	Matorral denso	Vegetación de ribera
Cantera	Mosaico de cultivos	Vegetación escasa



DIFICULTAD: Fácil

ESCALA 1:60.000